

お客様の満足度をアップして、他店に差をつけたい！ 新規客・リピート客を増やして売上アップをはかりたい！ と、真剣にお考えのサロン様へ

社内研
修資料

2011年、サロン様で注目されだした炭酸泉は実際に施術を受けられたお客様にも大好評です。また、炭酸泉に求められるものが『仕上がりの良さ』だけでは支持されないことも分かってきました。

重要なのは『特別感』『気持ちよさ』そして『感動の仕上がり』へと導くプロセスです。このプロセスの重要性に着目した『ラムネスパ(RAMUNE Spa)』をおすすめします。

導入前の1つの目安

まずは炭酸泉をご体験ください。

完全無料

※事前に予約をお願いします。サロン様で指定の日時に設置に伺います。体験だけでもOK！お気軽にお申込みください。

RAMUNE SPA (ラムネスパ) HSシリーズ (サロン専用機)

メンテナンスフリー
静音・長寿命エンジン搭載

バックシャンプー
サイドシャンプー 対応

炭酸泉循環システムは単なるかけ流しではなく「循環式」のため「低コスト」で大変経済的です。
この炭酸泉循環システムは、高濃度炭酸泉の良さを髪にまんべんなく十二分に届ける事は勿論のこと、心と体のリラクゼーション効果も同時に体験できるラムネスパだけのシステムです。

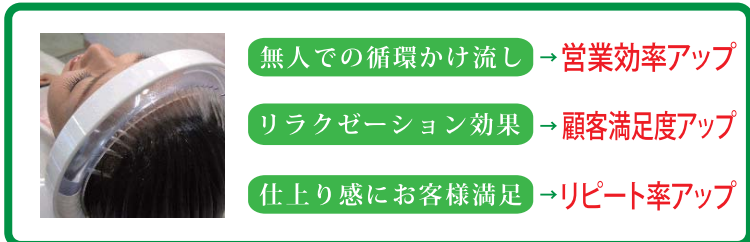

無人での循環かけ流し → 営業効率アップ

リラクゼーション効果 → 顧客満足度アップ

仕上がり感にお客様満足 → リピート率アップ

<サロンでの活用例>

- プレシャンプーの後に
- パーマの前処理として
- カラーリングの前処理に
- アフターシャンプーの後に

炭酸泉循環システム「シャワーチューブ」特許出願中・意匠登録番号 1395763 及び 1395764
これはRAMUNE SPA (ラムネスパ) だけに与えられた独自システムです。

炭酸泉循環システムでリラクゼーション

before

炭酸の①細胞間浸透性と②緩衝性

after

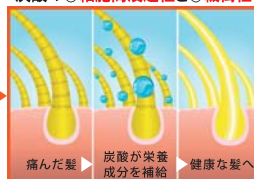

①「細胞間浸透性」とは、炭酸が細胞間をストレスなく浸透するという特性を利用し、髪内部までトリートメントの栄養成分を届ける作用のことをいう。
②「緩衝性」とは、炭酸がアルカリ性や酸性に傾いた pH 値を弱酸性の健康な髪の状態(等電点)へと導く作用のことをいう。

炭酸泉の2つの基準

①炭酸濃度 1000ppm 以上であり

※炭酸濃度 66%時

②pH 値が弱酸性であること。

等電点(pH4.5~5.5の間)

ラムネスパの
ヘアケア基準

ラムネスパのヘアケア基準とは？

①炭酸濃度が1000ppm 以上であり、かつ

日欧の医学界では、「医療に活用できて治療効果を得るための必要な炭酸ガス濃度は1000ppm 以上」とされています。

②pH 値が4.5~5.5の弱酸性(等電点)であること。

等電点は毛髪や頭皮が最も健康でいられる状態をいいます。pH 値でいうと4.5~5.5(弱酸性)となっています。

※ヘアケア基準とは、当社独自の基準で本製品製造指針を表しています。

■実際に炭酸泉を生成し、その炭酸濃度とpH 値を計ってみました。

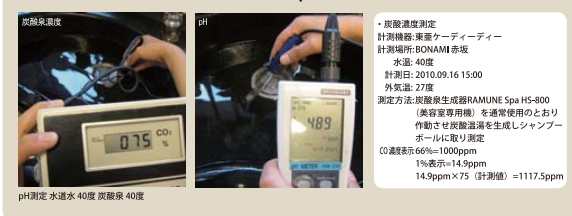

※炭酸濃度 75% (計測値) = 1117ppm 発生時 pH = 4.89 (弱酸性)
※炭酸濃度測定に関して、1%表示 = 14.9ppm で計算。



■新美容・髪書房でも紹介されました。

導入後の3つの安心

①3年の長期保証&メンテナンスフリー

②長寿命(30,000時間)エンジン採用

※静音ポンプで稼働音は殆ど気になりません。

③リフレッシュプランでいつも新品同様

※外装材や各パーツの交換及びオーバーホールなどを有償で行うサービスです。

▼裏面もご覧ください。

大切な美容機器をいつまでも綺麗にお使いいただくためのプラン

ラムネスパは紫外線やパーマ・カラーでのパサツキや痛みを気にしてるお客様への特別なメニューとしての利用や施術に取り入れるだけで、お客様は今までにない**髪**の仕上がり感と**リラクゼーション**効果に驚くことでしょう！
そのことは、あなたのサロンを**わざわざ選ぶ理由**や**目的意識**をお客様側が持ってくれるキッカケとなり、**顧客満足度は上がり、リピート率もアップし、売り上げがアップする**という、**サロン側にとってはうれしい結果**となることでしょう！！

シャンプーボール1～3台対応

メンテナンスフリー
静音・長寿命エンジン搭載

バックシャンプー
サイドシャンプー 対応



RAMUNE SPA HS-820
(炭酸ガスボンベ外付型)

RAMUNE SPA HS-920
(炭酸ガスボンベ収納型)

炭酸泉循環システム



炭酸泉循環システム「ファビュラス」
特許出願中・意匠登録番号 1395763 及び 1395764
これはラムネスパだけに与えられた独自システムです。

シャンプーボール4～10台対応

メンテナンスフリー
静音・長寿命エンジン搭載

バックシャンプー
サイドシャンプー 対応

(大型店向け)



TN-2000 シリーズ
(バックヤード据付型)

■炭酸泉生成装置には主に次の3種類の生成方法があります。(当社調査による参考データ)

① RAMUNE SPA

空間散布方式(ヴィータ方式)

炭酸ガスの空間にお湯を散布して溶解する方式

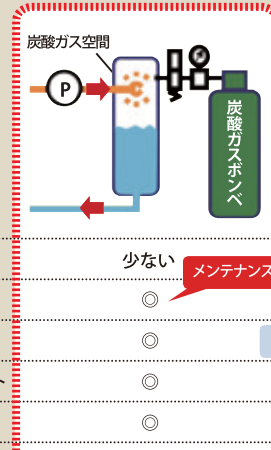

②

中空糸膜方式

ガスだけを通す特殊な中空糸膜フィルターを使って溶解する方式

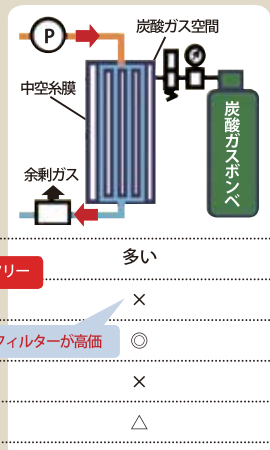

③

ミキシング方式

お湯に炭酸ガスを注入してミキシング(攪拌)して溶解する方式

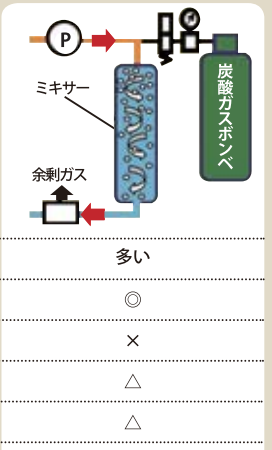

炭酸消費量	少ない	多い	多い
保守性	◎	×	◎
安全性	◎	◎	×
ランニングコスト	◎	×	△
サロン応用性	◎	△	△

■10リットルの炭酸泉を作る際の炭酸溶解効率比較 ※炭酸濃度1,000ppm以上発生時の試算値

炭酸ガス量 炭酸濃度1000ppmの場合	およそ 10.5g	およそ 14.0g～15.0g	およそ 18.0g～20.0g
溶解効率	95%前後	60%～70%	40%～50%
炭酸ガスコスト 炭酸泉10リットル作る際のガス単価	およそ 4.85円	6.69円前後	8.77円前後
ヘッドスパの炭酸ガス原価 5分間かけ流しトリートメント	およそ 4.85円 ※シャワーチューブ使用	26.76円前後	35.00円前後

※ラムネスパは空間散布方式を採用しているので、炭酸がしっかりと湯に溶け込んでいます。 ※炭酸ガスは5kgタンク...2,310円で試算。

紫外線やパーマ・カラーでのパサツキや痛みが目立つ方へオススメ！！

残留アルカリ成分除去

血流UPで素髪が健康に

パーマのかり具合がUP

髪のパサツキ感の改善

頭皮が綺麗に健康体に

ツヤコシハリがUP

カラーリングが長持ちUP

栄養成分をしっかり補給

髪にしなやかさが蘇る

■炭酸泉とは？

炭酸泉とは「炭酸ガス」が溶け込んだ温泉のことです。ドイツなどの東欧では古くから療養泉として心臓病や高血圧の治療等に利用されてきました。日本でも近年、医療機関温浴施設等で注目されています。アレイカでは炭酸泉のヘアケアへの有効性に着目し、サロン向けにご紹介しています。ラムネスパの炭酸泉は医療機関でも使われている1000ppmの高濃度炭酸泉で、炭酸入浴剤の2.0倍以上もあります。髪を健康にするだけでなく頭皮から入り込んだ炭酸ガスが毛細血管の血流を通常の約4～7倍に増加させます。この機会には是非炭酸泉をご体験ください。

■サロン様へのメッセージ

笑
髪がきれいになると心から笑顔がわいてくるお客様の笑顔がみたくてアレイカでは炭酸泉の導入をおすすめします。

頭
毛穴の汚れ・酸化した皮脂をリセット！シリコンなどのアルカリ物質をリセット！血流UPで細胞から元氣

髪
髪に残ったアルカリ物質をリセット！髪内部を健康体に・・・カラー・パーマの持ちやツヤ・輝きがアップ！！

心
RAMUNE SPA オリジナルの「炭酸循環システム」で綺麗になりながらリラクゼーション！お客様満足度アップ間違いなし！！

■店販用商材のご紹介 (サロン・ホームケア向け)

炭酸のことをもっとよく知ってもらいたい！リピート率をもっと増やしたい！さらに売上アップをはかりたい！...とお考えのサロン様向けに、店販用としてラムネスパのヘアケア基準から生まれた「ファビュラス炭酸トリートメント」(サロン用)も合わせてご紹介いたします。

国際特許出願中「PTC/JP2011/56471」



販売価格 2,940円(税込)

型 式	HS-820	HS-920	TN-2000
炭 酸 濃 度	1,000ppm以上		
炭酸泉生成能力	8リットル/毎分		33リットル/毎分
給 湯 圧 力	0.03MPa以上		
電 源	AC100V		
供 給 温 度	50℃以下		
税 抜 販 売 価 格	800,000円	850,000円	別途見積

販売者/お問合せ先

製造元:ヴィータ株式会社 〒356-0005 埼玉県ふじみ野市西2-7-18
総発売元:アレイカ販売株式会社 東京都港区赤坂6-18-11 tel.03-5575-2239 fax.03-5575-0355 http://www.areika-hanbai.info